

1 Cobertura
1 : 200

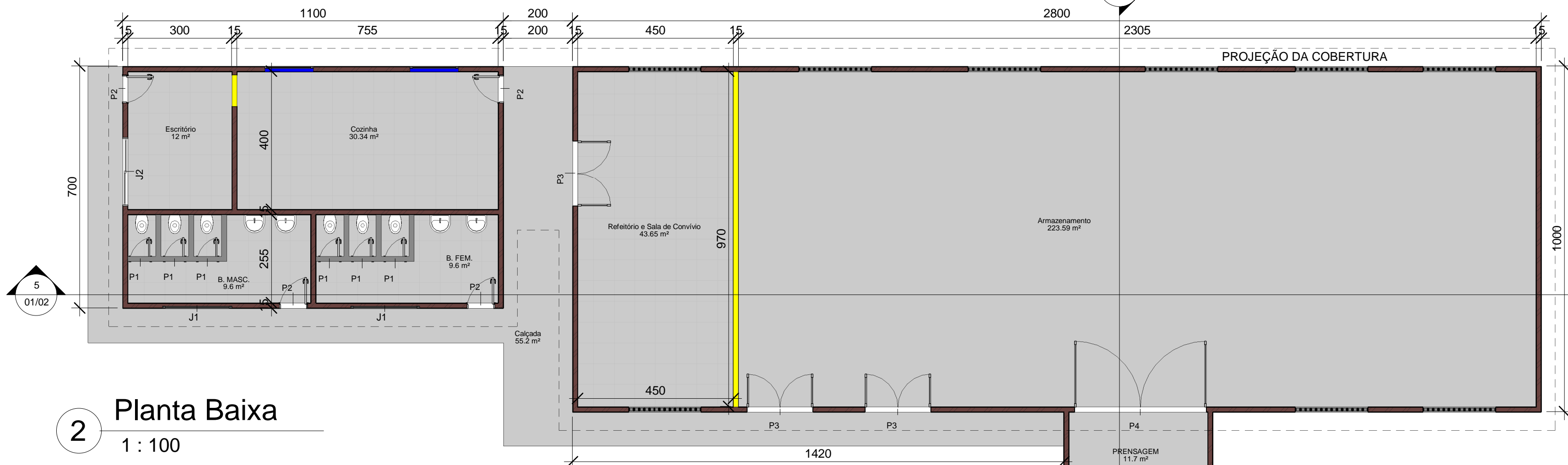

2 Planta Baixa
1 : 100

ALVENARIA A SER DEMOLIDA
ALVENARIA A SER CONSTRUÍDA

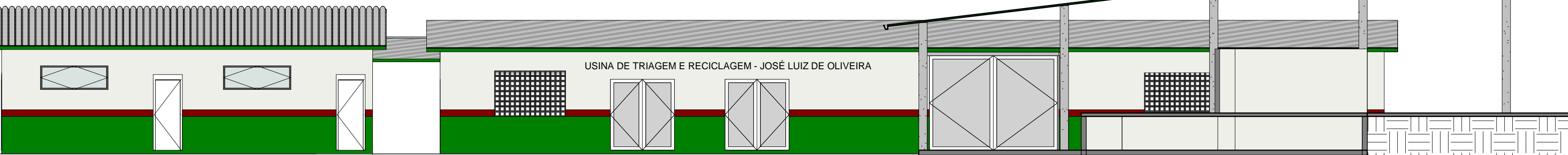

3 Fachada
1 : 100

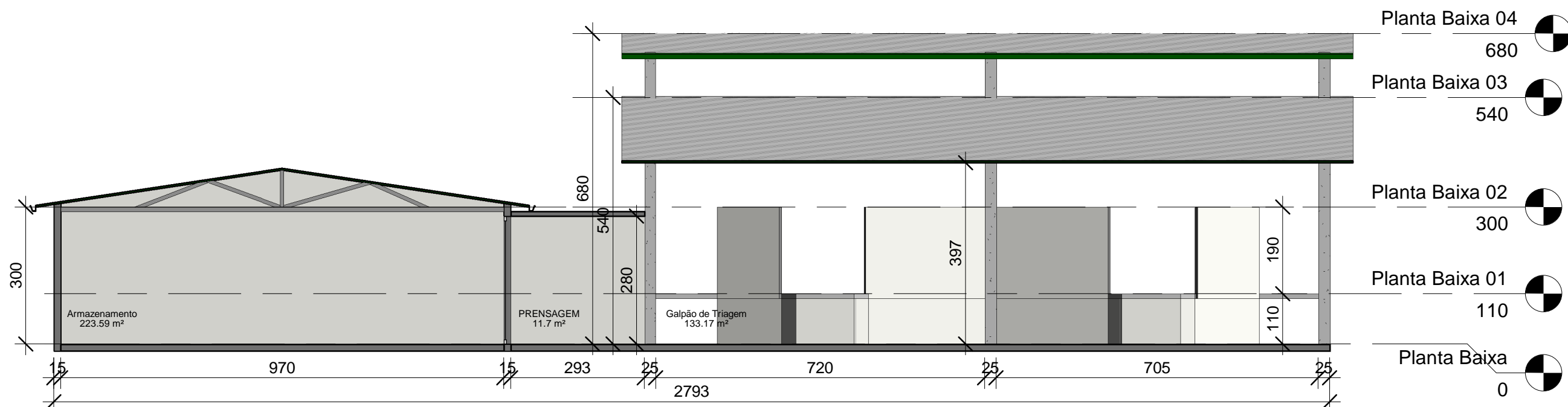

4 Corte AA
1 : 100

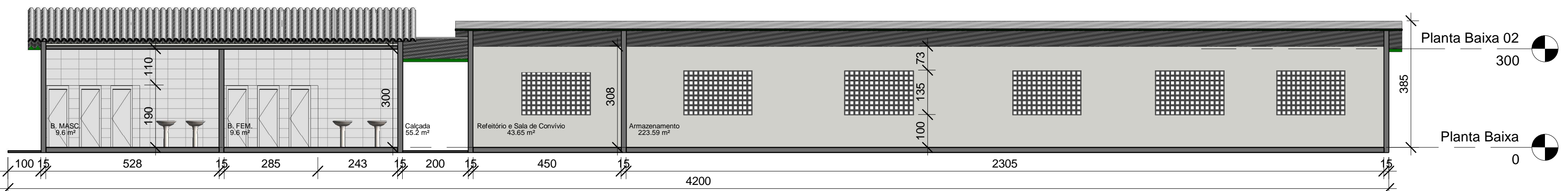

5 Corte BB
1 : 100

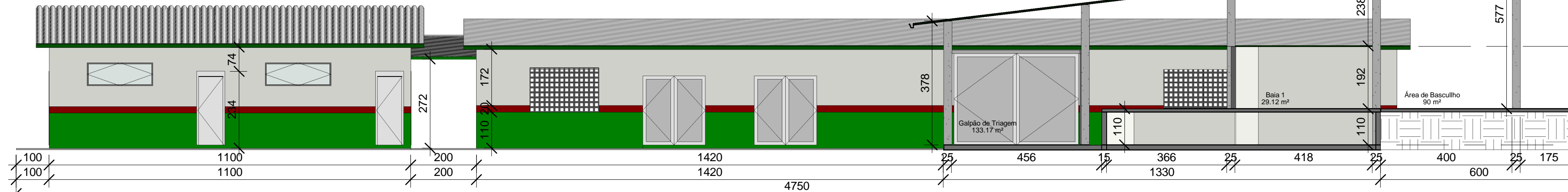

6 Corte CC
1 : 100



Tabela da Área (Área Construída)			
Nome	Comentários	Nível	Área
Área	Escritório/Cozinha/Banheiros	Planta Baixa	77 m²
Área	Galpão de Armazenagem/Refeitório	Planta Baixa	292.58 m²
Área	Galpão de Triagem	Planta Baixa	289.5 m²

Tabela de Porta		
Modelo	Contador	Tipo
P1	6	.Porta de Abrir em Metalon - 60x180 cm
P2	4	.Porta de Abrir em Madeira - 80x210 cm
P3	3	Porta de Abrir em Ferro - 2 folhas - 190x210 cm
P4	1	Porta de Abrir em Ferro - 2 folhas - 380x280 cm
Total geral: 14		

Tabela de Janela		
Modelo	Contador	Tipo
J1	2	.Janela Basculantes - Vidro Temperado - 200x70x200 cm
J2	1	.Janela de Correr - Vidro Temperado 8 mm - 200x140x90 cm
J3	2	.Janela Basculantes - Vidro Temperado - 140X60x200 cm

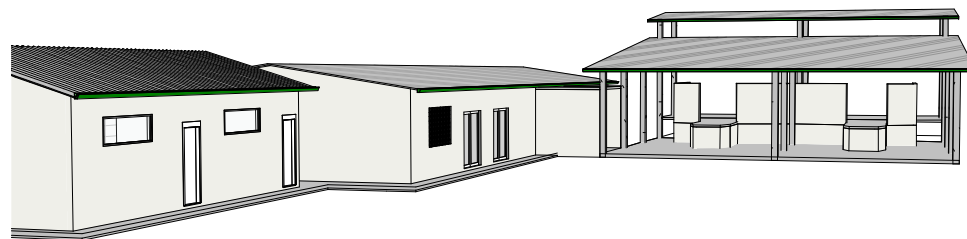

7 Vista 3D 1



CNPJ: 18.392.522/0001-41

Endereço: Rua Sidney Hubner
França Camargo, nº 69 A, Centro,
Lajinha - MG

CEP: 36.980-000

Projeto:

Projeto Arquitetônico

Cliente:

Prefeitura Municipal de Lajinha

Endereço:

Usina de Triagem e Reciclagem , situada na
Zona Rural, Córrego Prosperidade -
Lajinha/MG

Engenheira Civil - Responsável Técnico:

CREA-MG
212.895/D

Thaís Boechat de Lima

Data:	Escala:	Folha:	Área Lote:
03/2021	INDICADA	01	-
			Área Construída: 659,08 m²